

**Interreg
Europe**



Co-funded by
the European Union

REC4EU

REC4EU

Presentazione progetto



REC4EU obiettivi generali



Grazie all' **impatto su strumenti di politica pubblica selezionati**, l'obiettivo generale di REC4EU è quello di migliorare la **governance a livello territoriale** e i **servizi connessi** per la creazione e lo sviluppo di **Comunità Energetiche Rinnovabili (CER)**.

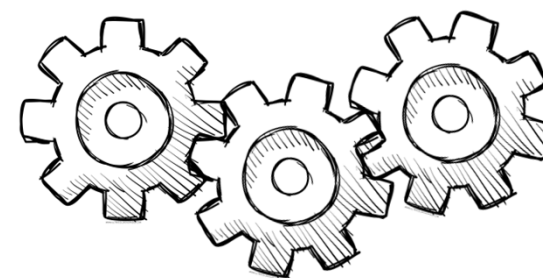

Partners

- **(IT)** Italia - coordinatori del progetto
(Agenzia Regionale Recupero Risorse - ARRR Spa);
- **(IT)** Italia (Regione Toscana);
- **(SK)** Slovacchia (Agenzia Energetica e per l'Innovazione Slovacchia);
- **(PL)** Polonia (Voivodato di Lublino)
- **(FI)** Finlandia (Consiglio della Regione di Tampere);
- **(BE)** Belgio (Energie Commune);
- **(ES)** Spagna (Agenzia Energetica Andalusia - AEA);
- **(FR)** Francia (Agenzia Locale per l'Energia ed il Clima).

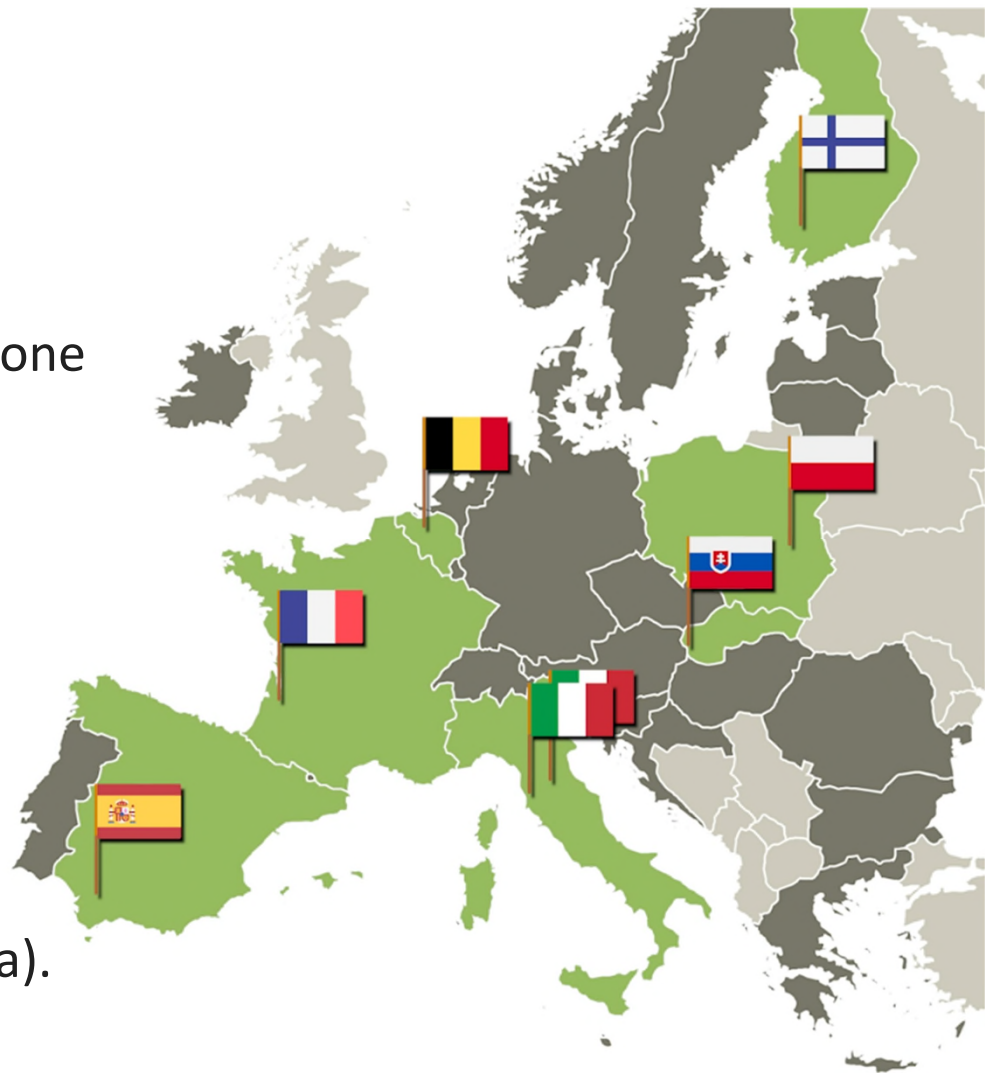

REC4EU obiettivi specifici

- **Analizzare e affrontare le barriere** tecniche, normative, economiche e sociali alle CER, concentrandosi sulle specificità territoriali (ad esempio tipo di energie rinnovabili, status giuridico delle comunità) e punti comuni (ad esempio mezzi per coinvolgere gli stakeholders e fornire supporto);
- **Individuare gli aspetti chiave della politica regionale** per istituire una governance integrata e un quadro di sostegno per la creazione e lo sviluppo delle CER;
- **Progettare miglioramenti dello strumento politico** per sviluppare una governance integrata e un sistema di supporto a livello territoriale, aiutando a superare le barriere identificate;
- **Sviluppare capacità tra le autorità pubbliche** e gli stakeholders per implementare servizi di supporto alle CER;
- **Attuare miglioramenti allo strumento politico** (utilizzando risorse proprie) e monitorarne i progressi e l'impatto.

Processo di miglioramento dello strumento politico

Analizzare i
fabbisogni e le forze
a livello regionale

Imparare dagli altri
partners e utilizzare
le loro Buone
Pratiche ai fini del
proprio territorio

Adattare la BP alla
propria regione e
migliorare lo
strumento politico
locale

Methodologia generale

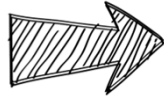

Attività di scambio interregionale fondamentale in ogni fase progettuale!

Analisi Territoriale M1-M12

- SWOT
- Identificazione della BP
- Prima analisi dello strumento politico per identificare I fabbisogni

Identificazione BP M9-M24

- Identificazione e scelta delle BP
- Policy Mastermind group
- Policy assessment with priority list
- Engagement path

Processo di miglioramento della Policy M14-M36

- Check list per il miglioramento della Policy
- Piano d'Azione se il miglioramento della Policy non avviene

Strumenti Politici selezionati dai partners



Number	Name of the policy instrument	Name of the policy responsible authority	Involvement of the policy responsible authority	Investment for Jobs and Growth programme	Country
1	ROP ERDF 2021 – 2027, PO2 Greener Europe	Regional Government of Tuscany	Partner	Yes	Italy (Italia)
2	Programme Slovakia 2021 – 2027	Slovak Innovation and Energy Agency	Partner	Yes	Slovakia (Slovensko)
3	Energy Development Program for the Lubelskie Voivodeship	Lubelskie Voivodeship	Partner	No	Poland (Polska)
4	Innovation and Skills in Finland 2021–2027 programme, including the priority area 2 Carbon neutral Finland (ERDF)	Council of Tampere Region	Partner	Yes	Finland (Suomi/Finland)
5	Decree on Organisation of the Regional Electricity Market (2022)	Public Service of Wallonia, Territory, Housing, Heritage, Energy	Associated Policy Authority	No	Belgium (Belgique/België)
6	ERDF Regional Operational Programme Andalusia 2021-2027	General Directorate for European Funds, Regional Government of Andalusia	Associated Policy Authority	Yes	Spain (España)
7	State-Region Plan Contract (2021-2027) - Action Line multiannual call "Citizen and participatory projects of energy transition"	Nouvelle-Aquitaine Region	Associated Policy Authority	No	France (France)

1a FASE – Analisi territoriale

I Partners conoscono meglio il loro territorio e si conoscono fra di loro



- Analisi SWOT (Bozza e finale)
- Identificazione del primo gruppo di BP
- Prima analisi dello strumento politico per identificare i fabbisogni
- Lavorano con i principali stakeholders
- Prime attività di scambio

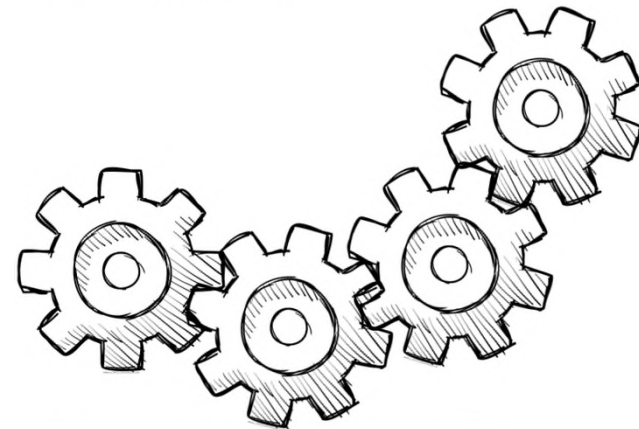

Barriere comuni alle CER

Tecniche

Integrazione del sistema, uso di tecnologie informatiche a scopi di ottimizzazione

Normative

Trasposizione delle direttive, vari livelli di governance coinvolti, mix pubblico/privato

Economiche

Bisogno di investimenti

Sociali

Accettazione, cambiamento dei comportamenti, coinvolgimento attivo

Analisi territoriale

1 analisi SWOT analysis per barriera (tecnica, normative, economica e sociale) → 4 SWOTs per partner

Consente ai partner di analizzare le proprie esigenze territoriali e identificare i fattori chiave per la governance delle CER, pensando alla politica che intendono migliorare



2a FASE – Identificazione BP

I partner identificano e condividono buone pratiche che possono contribuire a migliorare la governance e il quadro di supporto alle CER

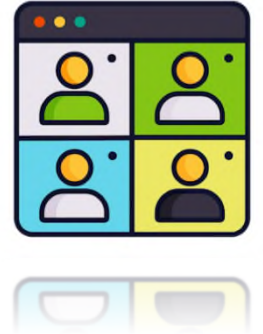

- Buone pratiche mappate e descritte
- Processo di validazione delle Buone pratiche
- Matchmaking tra I fabbisogni e le soluzioni
- Consultazione con I principali stakeholders
- Attività di scambio e visite studio

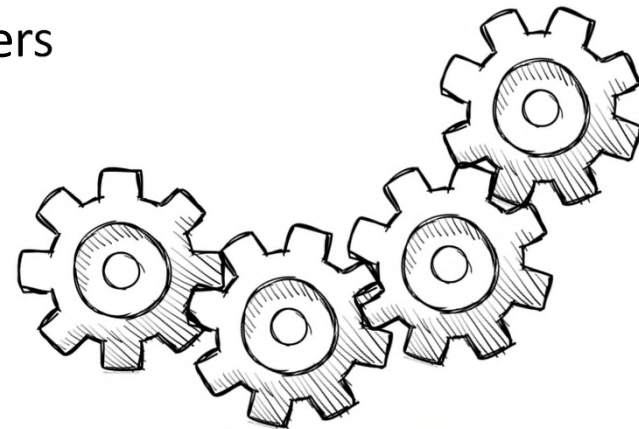

Buona Pratica

- **Un'iniziativa** legata allo sviluppo regionale
- **Strumento politico** che si è rivelato **vincente** in una regione e che presenta un potenziale interesse per altre regioni.
- La frase “BP che ha dimostrato successo” è vera quando la buona pratica ha già fornito risultati **tangibili** e **misurabili** nel raggiungimento di un obiettivo specifico

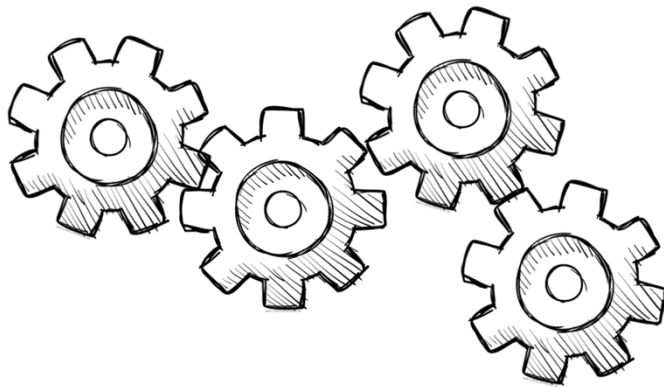

3a FASE – Miglioramento della Policy

I partner progettano e realizzano miglioramenti della policy a sostegno delle CER

- Ottengono informazioni dettagliate sullo stato attuale della policy selezionata
- Individuano tempistiche e modi per influenzarla, grazie al «project learning»
- Collaborano con i principali stakeholders
- Svolgono attività di scambio e visite di studio

I partner che non sono in grado di ottenere questo risultato devono predisporre un **piano d'azione** che dettagli le misure per migliorare la loro policy durante la fase di follow-up



Gruppo degli stakeholder

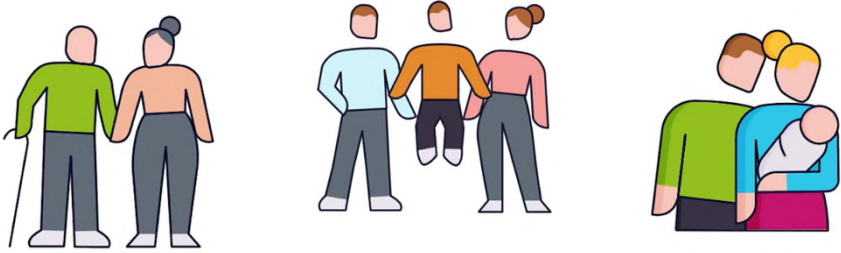

Stakeholders are involved in all REC4EU's steps and play a key role in reaching the policy improvement foreseen in the project.

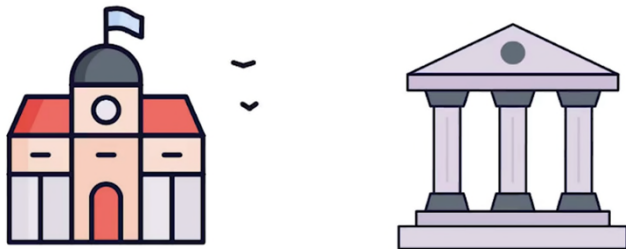

REC4EU designs an engagement path targeting public administrations, businesses and citizens, to be adapted to the regional contexts and policy needs.



Without engagement of territories and communities, the necessary shift towards different energy production/consumption schemes cannot be achieved

Thank you!

Visit the REC4EU website to watch our project video:

www.interregeurope.eu/REC4EU

