

**PROGETTO
P.R.I.S.M.A.-MED
“PIANO RIFIUTI E SCARTI IN MARE DI PESCA, ACQUACOLTURA E DIPORTO
NEL MEDITERRANEO”**

COMPONENTE T.2

**PRODOTTO T 2.1.3
“ALLESTIMENTO ISOLE ECOLOGICHE
PER RACCOLTA RETI”**



Oggetto : Report PRISMAED PC IFM 2014/2020

La Labronica Motopescherecci soc coop arl In esecuzione del contratto di affidamento, relativo al servizio di realizzazione di un'isola ecologica per la raccolta delle reti dismesse progetto PRISMAMED PC IFM 2014-2020, come prima cosa ha predisposto nel luogo di attracco dei pescherecci della Cooperativa, uno spazio presso l'area in concessione in Piazza del Pamiglione , delimitata da fioriere di 1 mt ciascuna complete di piante ed ha installato un cartello 50x100 riportante la dicitura del progetto ed i vari loghi rappresentativi (l'area è sottoposta a video sorveglianza).

L'area di stoccaggio è stata individuata in funzione sia delle caratteristiche peculiari della superficie in concessione alla cooperativa che delle esigenze tecniche della ditta incaricata al ritiro dello smaltimento.

La cooperativa ha messo a disposizione il proprio personale per apertura e chiusura dell'isola in occasione del ritiro dei dei sacconi denominati " Big Bag " .

E' stata poi effettuata un attività formativa verso i pescatori sulla possibilità e sulle procedure predisposte per la raccolta ed il ritiro

Attraverso specifici momenti di incontro con la ditta incaricata del ritiro e dello smaltimento delle reti sono infatti stati accordati modi, tempi e procedure per la realizzazione dell'iniziativa.

La Labromare srl, incaricata del ritiro delle reti ha consegnato alla Cooperativa Labronica contenitori "Big Bag", che vengono utilizzati dai pescatori per la raccolta delle reti dimesse. Tali contenitori a loro volta sono stati consegnati ai singoli pescatori, identificati per produttore e accompagnati da specifica documentazione.

LABRONICA MOTOPESCHERECCI SOC. COOP. ARL



LABRONICA MOTOPESCHERECCI

Società cooperativa a.r.l.

Num. rea: 66689

Num. Albo Cooperative: A125018

Reg. Imprese di Livorno n. 00647860493

Cap. Soc. € 335,66 i.v.

OGGETTO: Report PRISMAMED PC IFM 2014/2020

La Labronica Motopescherecci soc coop arl en exécution du contrat de cession, relatif au service de construction d'une île écologique pour le projet de ramassage des filets désaffectés PRISMAMED PC IFM 2014-2020, première chose, a été arrangé à l'amarrage des bateaux de pêche de la Coopérative, un espace dans la zone de concession de la Piazza del Pamiglione, bordé de jardinières de 1 mètre chacune avec des plantes et a installé une enseigne 50x100 reprenant le libellé du projet et les différents logos représentatifs (la zone est sous vidéosurveillance).

L'aire de stockage a été identifiée en fonction à la fois des caractéristiques particulières de la surface concédée à la coopérative et des besoins techniques de l'entreprise en charge de la collecte du stockage.

La coopérative a mis à disposition son personnel pour l'ouverture et la fermeture de l'île à l'occasion de la collecte des big bags.

Une activité de formation a ensuite été réalisée pour les pêcheurs sur la possibilité et les procédures mises en place pour la collecte et le retrait

A travers des réunions spécifiques avec l'entreprise chargée de la collecte et de l'élimination des réseaux, des moyens, des délais et des procédures pour la mise en œuvre de l'initiative ont été convenus.

Labromare srl, en charge de la collecte des filets, a livré des conteneurs "Big Bag" à la Coopérative Labronica, qui sont utilisés par les pêcheurs pour collecter les filets rejetés. Ces conteneurs étaient à leur tour livrés à des pêcheurs individuels, identifiés par producteur et accompagnés d'une documentation spécifique.

LABRONICA MOTOPESCHERECCI SOC. COOP. ARL -



**PROGETTO
P.R.I.S.M.A.-MED
“PIANO RIFIUTI E SCARTI IN MARE DI PESCA, ACQUACOLTURA E DIPORTO
NEL MEDITERRANEO”**

COMPONENTE T.2

**PRODOTTO T 2.1.3
“ALLESTIMENTO ISOLE ECOLOGICHE
PER RACCOLTA RETI”**

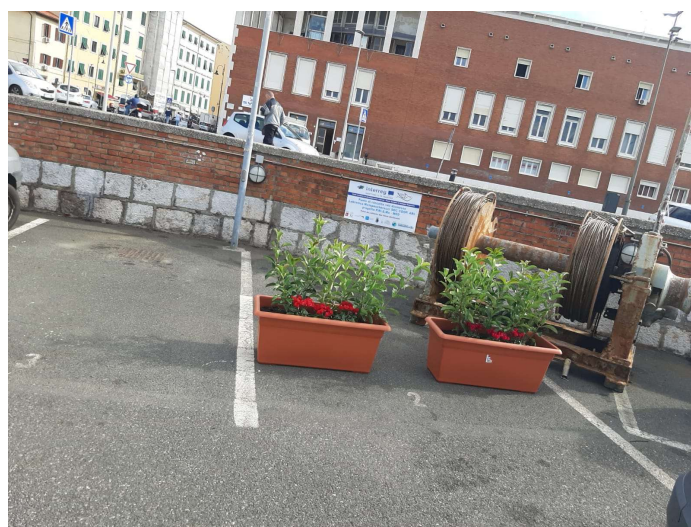

**PROGETTO
P.R.I.S.M.A.-MED
“PIANO RIFIUTI E SCARTI IN MARE DI PESCA, ACQUACOLTURA E DIPORTO
NEL MEDITERRANEO”**

COMPONENTE T.2

**PRODOTTO T 2.1.3
“ALLESTIMENTO ISOLE ECOLOGICHE
PER RACCOLTA RETI”**





Cooperativa pescatori Azimut scarl

Scali E. Cialdini n.6 Livorno 57123

P.iva/C.F:01581750492

email: coop.pescatoriazimut@libero.it

pec: coop.pescatoriazimut@pec.it

tel& fax 0586/373096 cell:3296449627

In esecuzione del contratto di affidamento, relativo al servizio di realizzazione di un'isola ecologica per la raccolta delle reti dismesse progetto PRISMAMED PC IFM 2014-2020, la Cooperativa pescatori Azimut scarl come prima cosa ha predisposto un'area presso la sede legale, scali Enrico Cialdini n. 6, delimitata da quattro fioriere di 1 mt ciascuna ed ha installato un cartello 50x100 riportante la dicitura del progetto ed i vari loghi rappresentativi (l'area è sottoposta a video sorveglianza).

L'area di stoccaggio è stata individuata in funzione sia delle caratteristiche peculiari della superficie in concessione alla cooperativa che delle esigenze tecniche della ditta incaricata al ritiro dello smaltimento.

La cooperativa ha messo a disposizione il proprio personale per apertura e chiusura dell'isola in occasione del ritiro dei Big Bag.

E' stata poi effettuata un attività di informazione verso i pescatori sulla possibilità e sulle procedure predisposte.

Attraverso specifici momenti di incontro con la ditta incaricata del ritiro e dello smaltimento delle reti sono infatti stati accordati modi, tempi e procedure per la realizzazione dell'iniziativa. Le reti sono consegnate in contenitori detti "Big Bag", che vengono consegnati alla cooperativa dalla ditta incaricata Labromare, identificati per produttore e accompagnati da specifica documentazione.

COOPERATIVA
PESCATORI
AZIMUT
Cooperativa Pescatori Azimut s.p.a.r.l.
Scali E. Cialdini n. 6 Livorno
Tel./Fax 0586 373096 Cell. 3296449627
P.IVA/C.F. 01581750492
C.U. M5UXCR11



Cooperativa pescatori Azimut scarl
Scali E. Cialdini n.6 Livorno 57123
P.iva/C.F:01581750492
email: coop.pescatoriazimut@libero.it
pec: coop.pescatoriazimut@pec.it
tel& fax 0586/373096 cell:3296449627

Dans le cadre de l'exécution du contrat pour la construction d'une île écologique pour la collecte des filets désaffectés, projet PRISMAMED PC IFM 2014-2020, la coopérative de pêcheurs Azimut scarl a tout d'abord aménagé une zone au siège social, scali Enrico Cialdini n. 6, délimitée par quatre bacs à fleurs de 1 m chacun et installé un panneau 50x100 avec le libellé du projet et les différents logos des représentants (la zone est sous surveillance vidéo).

La zone de stockage a été identifiée sur la base des caractéristiques particulières de la zone concédée à la coopérative et des besoins techniques de l'entreprise chargée de la collecte des déchets.

La coopérative a mis son personnel à disposition pour ouvrir et fermer l'île lors de la collecte des Big Bags.

Des informations ont également été fournies aux pêcheurs sur les possibilités et les procédures.

Des réunions spécifiques avec la société chargée de la collecte et de l'élimination des moustiquaires ont permis de convenir des modalités, des délais et des procédures de mise en œuvre de l'initiative. Les filets sont livrés dans des conteneurs "Big Bag", qui sont remis à la coopérative par la société Labromare, identifiés par producteur et accompagnés d'une documentation spécifique.

**PROGETTO
P.R.I.S.MA.-MED
“PIANO RIFIUTI E SCARTI IN MARE DI PESCA, ACQUACOLTURA E DI PORTO
NEL MEDITERRANEO”**

COMPONENTE T.2

PRODOTTO T 2.1.3

**“ALLESTIMENTO ISOLE ECOLOGICHE
PER RACCOLTA RETI”**

