Interreg
MARITTIMO-IT FR-MARITIME
Fonds européen de développement régional
Fondo Europeo di Sviluppo Regionale
UNION EUROPÉENNE
UNIONE EUROPEA
GIREPAM

GIREPAM

Valorizzazione e realizzazione di percorsi subacquei anche attraverso posizionamento di segnalamenti e boe di ormeggio

Mise en place d'animations pédagogiques et de découverte des habitats marins par un animateur guide naturaliste pendant la période estivale (3 mois par an)

T.4.1.1

DÉPARTEMENT
DES ALPES-MARITIMES

La cooperazione al cuore del Mediterraneo
La coopération au cœur de la Méditerranée

Interreg
MARITTIMO-IT FR-MARITIME
Fonds européen de développement régional
Fondo Europeo di Sviluppo Regionale
UNION EUROPÉENNE
UNIONE EUROPEA
GIREPAM

BILAN DES ANIMATIONS NATURE 2018

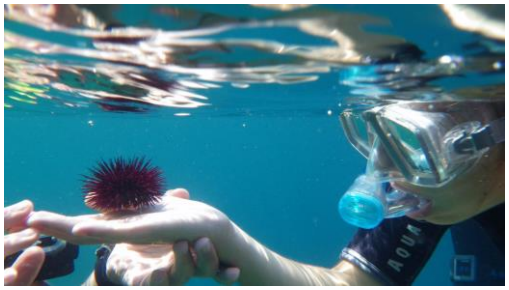

Parc Naturel Départemental de la Pointe de l'Aiguille

DÉPARTEMENT DES ALPES-MARITIMES

CDMM
CENTRE DE DECOUVERTE DU MONDE MARIN

La cooperazione al cuore del Mediterraneo
La coopération au cœur de la Méditerranée

CENTRE DE DECOUVERTE DU MONDE MARIN

GENERALITES

Pour cette année 2018 nous avons été présents sur la plage les mardis et jeudis du 10 juillet au 30 aout 2018 soit 16 journées.

Nos ateliers et le point de départ de nos sorties se faisaient au niveau du local qui se trouve entre le poste de secours et le restaurant. Ce local, mis à disposition par la Mairie de Théoule sur Mer, est entièrement recouvert d'un visuel d'information sur les animations nature dans les parcs départementaux.

De 10h à 17h, les deux animateurs environnement du Centre de Découverte du Monde Marin ont proposé au public, des animations sur divers thèmes :

- Phytoplancton et zooplancton
- Biocénoses marines
- Posidonie et Caulerpe
- Les Hommes et la Mer

Deux nouvelles thématiques ont été réalisées :

- les sciences participatives dans le cadre du programme BioLit
- la Chasse au trésor

De 10h à 12h les ateliers se déroulaient directement devant le local, alors que de 13h30 à 17h les sorties se déroulaient sur le sentier sous-marin.

Cette année encore nous sommes venus sur le site en Auto Bleue afin d'être cohérent dans notre démarche de Développement Durable et de respect de l'Environnement. Ce véhicule restait branché à une prise électrique se trouvant à l'entrée de la plage.

CENTRE DE DECOUVERTE DU MONDE MARIN

FREQUENTATION

Tableau récapitulatif des dates et thèmes proposés lors de la période estivale 2018

	DATE	THEME GENERAL ATELIERS
1	Mardi 10/07	Les sciences participatives sur le sentier sous-marin
2	Jeudi 12/07	Biocénoses marines : A la découverte de la vie sous-marine
3	Mardi 17/07	Les sciences participatives sur le sentier sous-marin
4	Jeudi 19/07	Mer – Soleil – Santé et Chasse au trésor
5	Mardi 24/07	Les sciences participatives sur le sentier sous-marin
6	Jeudi 26/07	Posidonies et algues : Des forêts sous-marines à protéger
7	Mardi 31/07	Les sciences participatives sur le sentier sous-marin
8	Jeudi 02/08	Les hommes et la mer
9	Mardi 07/08	Les sciences participatives sur le sentier sous-marin
10	Jeudi 09/08	Mer – Soleil – Santé et Chasse au trésor
11	Mardi 14/08	Les sciences participatives sur le sentier sous-marin
12	Jeudi 16/08	Phytoplancton et zooplancton : Tout savoir sur ces espèces mystérieuses et gélatineuses que l'on appelle le plancton
13	Mardi 21/08	Les sciences participatives sur le sentier sous-marin
14	Jeudi 23/08	Biocénoses marines : A la découverte de la vie sous-marine
15	Mardi 28 /08	Les sciences participatives sur le sentier sous-marin
16	Jeudi 30/08	Les hommes et la mer

CENTRE DE DECOUVERTE DU MONDE MARIN

Tableau de fréquentation

Jours	Fréquentation de la permanence	Fréquentation de la sortie randonnée palmée
Mardi 10/07	17	5
Jeudi 12/07	18	10
Mardi 17/07	15	5
Jeudi 19/07	10	8
Mardi 24/07	21	12
Jeudi 26/07	16	14
Mardi 31/07	12	10
Jeudi 02/08	23	15
Mardi 07/08	7	17
Jeudi 09/08	16	9
Mardi 14/08	11	15
Jeudi 16/08	13	14
Mardi 21/08	15	13
Jeudi 23/08	16	8
Mardi 28 /08	17	7
Jeudi 30/08	14	6
	241	**168**

Analyse de la fréquentation

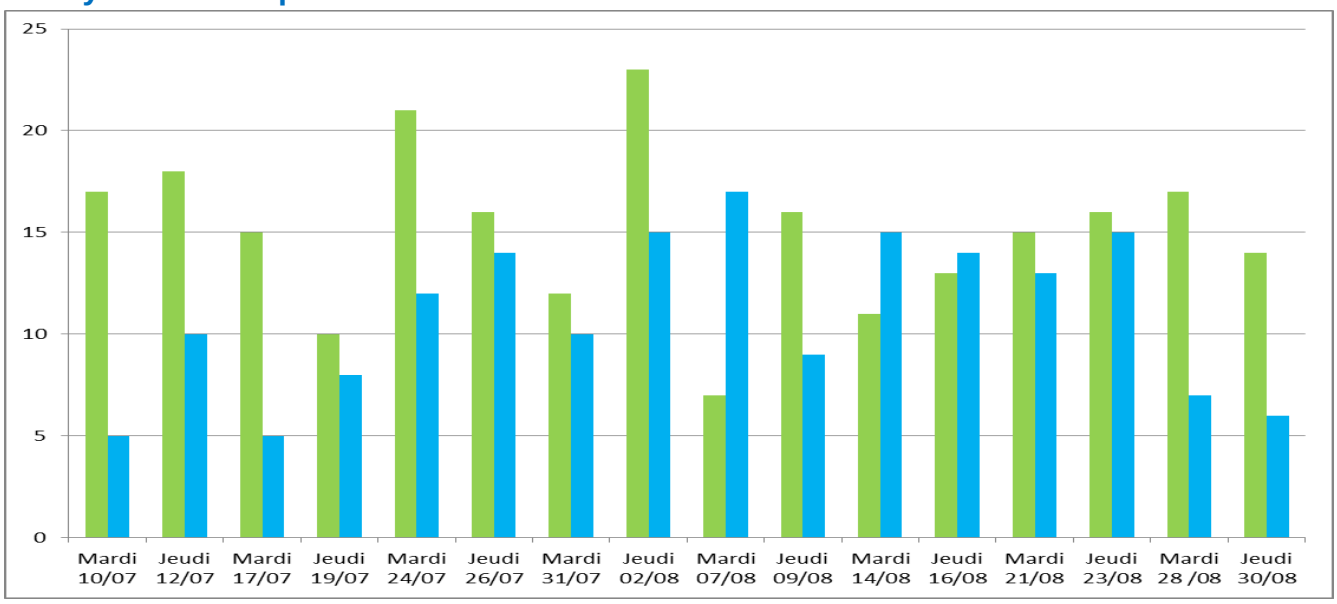

Lors de la mise en ligne de la programmation de l'été, les sorties ont été prises d'assaut. Les problèmes rencontrés par la suite ont été :

- un grand nombre des personnes ont finalement annulée leur inscription.
- le formulaire de saisie du site n'était pas le bon donc un taux de remplissage bien plus supérieur que le nombre de places disponibles.

La saison a été marquée par 2 périodes, celle de juillet et celle d'août avec une baisse de la fréquentation le 7 août pouvant s'expliquer par une semaine de transition des vacanciers. Nous soulignons également que le début du mois d'août a été marqué par une période de très forte chaleur.

Les 2 dernières journées ont été marquées par une baisse de la fréquentation en randonnée palmée liée à la fin de la période estivale.

Les 19 juillet et 9 août présentent une faible fréquentation sur les sorties s'expliquant par la thématique Chasse au trésor. En effet un seul groupe de randonneurs palmés était présent sur toute la durée de l'après-midi.

L'analyse de la fréquentation sur les 5 dernières années montre bien que la fréquentation en 2018 est quasi la même qu'en 2017. La seule baisse porte sur les sorties pour la raison expliquée précédemment.

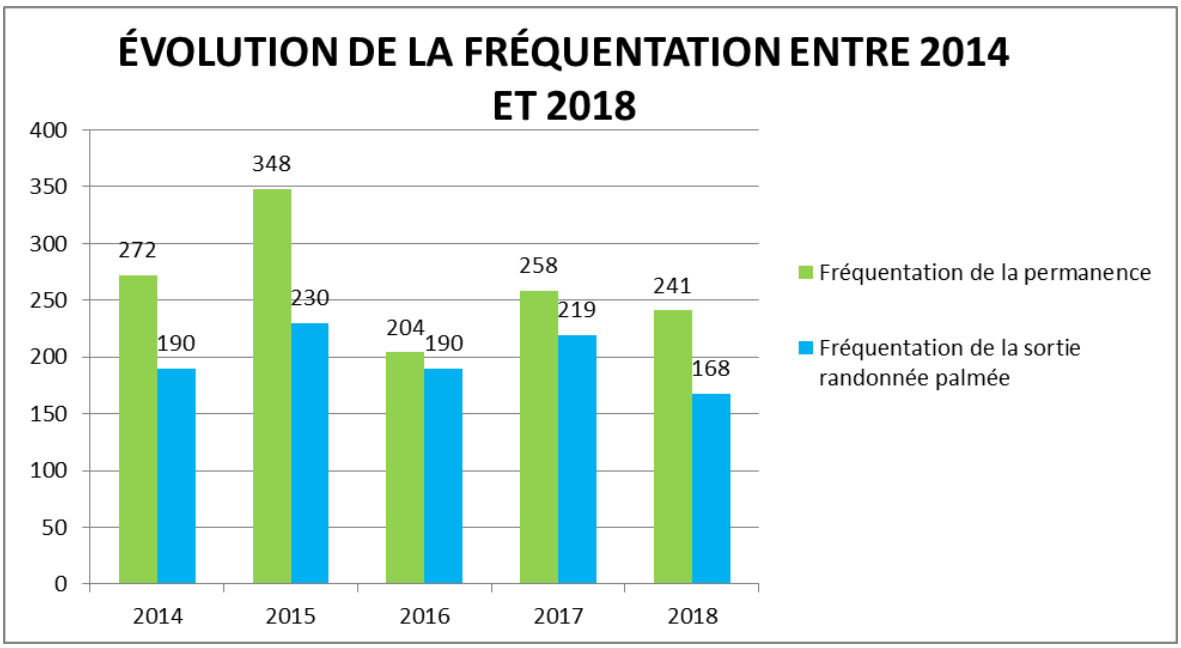

LE SENTIER SOUS-MARIN

La prestation randonnée palmée a été assurée, cette année encore, par le Centre de Plongée de la Rague de Théoule sur mer. Tous les mardis et jeudis, le moniteur de plongée était présent de 13h30 à 16h30 avec tout le matériel : combinaisons ou shorty, palmes, masques et tubas, bouée de signalisation, trousse de secours et oxygénothérapie.

Afin de pouvoir distribuer du matériel à la taille des participants, nous organisions des inscriptions sur place et via le site du département.

Le succès a moins été significatif cette année en raison de problèmes techniques dans les inscriptions. Cependant la sortie Sciences participatives dans le cadre du dispositif BioLit a permis d'aborder le milieu sous un angle nouveau.

Les 2 sorties avaient alors lieu de 13h30 à 15h pour la première et de 15h à 16h30 pour la seconde.

Tous les participants à la randonnée palmée ont reçu, par mail, un lien leur permettant de répondre au questionnaire de satisfaction mis en place par le département.

CENTRE DE DECOUVERTE DU MONDE MARIN

LES NOUVEAUTÉS 2018

1. LA CHASSE AU TRÉSOR

Comment découvrir la vie marine tout en s'amusant ?
La chasse au trésor est un moyen ludique d'aborder plusieurs thématiques et problématiques environnementales, en famille, en équipe, entre amis... afin de trouver le lieu et le contenu du trésor.
Cette chasse au trésor adapté au milieu marin permet d'aborder la biodiversité marine méditerranéenne, mais aussi une partie de la réglementation en mer (baignade, nautisme, pêche, chasse…) ou encore des gestes éco citoyens respectueux de l'environnement.

Deux sorties, les 19 juillet et 9 août, ont été consacrées à une chasse au trésor avec un groupe de 8 personnes à chaque fois. Les équipes ont été constituées par binômes, soit 4 au total. Chaque binôme devait répondre à 9 questions qui portaient sur la biodiversité, l'écocitoyenneté et la réglementation maritime. A chaque ligne de réponse atteinte, soit 3 au total, le binôme gagnait un indice.

Une fois de retour à terre l'ensemble des indices récoltés par les équipes permettaient de découvrir des codes. Après un petit temps de réflexion ces codes leur ont permis de trouver l'emplacement du trésor sur la carte.

Les personnes présentes étaient essentiellement des familles avec adultes et enfants. Ils ont énormément apprécié ce déroulé d'activité.

2. LES SCIENCES PARTICIPATIVES

S'intéresser et connaître la nature qui nous entoure n'est pas réservé qu'aux spécialistes et professionnels. De nos jours la découverte de la nature prend une place importante dans la vie du grand public que l'on habite en milieu rural ou urbain.

De plus en plus de personnes bénévoles souhaitent être acteur et utile à la nature. Pour répondre à cette forte demande nous proposons donc de contribuer via des sciences participatives. Il sera alors possible de s'impliquer afin d'observer et d'inventorier les espèces marines observées.

Ce sont 8 journées qui ont été consacrées aux sciences participatives. Un accueil du public a été assuré le matin de 11h à 12h afin d'expliquer la méthodologie d'observation que nous allons faire lors de la sortie. C'est aussi l'occasion de leur présenter le dispositif BioLit qui permet ensuite une saisie des observations en ligne.

Le seul regret c'est que certaines personnes habituées au fonctionnement des inscriptions sur le site du département des Alpes-Maritimes, n'ont pas portées attention à cette nouvelle thématique. De ce fait il n'était pas dans un esprit participatif et admettait ne rien connaître à la biodiversité.

Interreg
MARITTIMO–IT FR–MARITIME
Fonds européen de développement régional
Fondo Europeo di Sviluppo Regionale
UNION EUROPÉENNE
UNIONE EUROPEA
GIREPAM

BILAN DES ANIMATIONS NATURE 2019

Parc Naturel Départemental de la Pointe de l'Aiguille

DÉPARTEMENT DES ALPES-MARITIMES

CDMM
CENTRE DE DECOUVERTE DU MONDE MARIN

La cooperazione al cuore del Mediterraneo
La coopération au cœur de la Méditerranée

CENTRE DE DECOUVERTE DU MONDE MARIN

GENERALITES

Pour cette année 2019 nous avons été présents sur la plage les lundis, mercredis et vendredis du 8 juillet au 30 aout 2019 et les mercredis et samedis du 4 au 28 septembre 2019 soit 31 journées.

Nos ateliers et le point de départ de nos sorties se faisaient au niveau du local qui se trouve entre le poste de secours et le restaurant. Ce local, mis à disposition par la Mairie de Théoule sur Mer, est entièrement recouvert d'un visuel d'information sur les animations nature dans les parcs départementaux.

De 10h à 17h, les deux animateurs environnement du Centre de Découverte du Monde Marin ont proposé au public,

des animations sur divers thèmes :

- Le plancton marin
- La biodiversité marine
- Les forêts sous-marines
- Les Hommes et la Mer
- les sciences participatives dans le cadre du programme BioLit
- la chasse au trésor

De 10h à 12h les ateliers se déroulaient directement devant le local, alors que de 13h30 à 17h les sorties se déroulaient sur le sentier sous-marin.

FREQUENTATION

Tableau récapitulatif des dates et thèmes proposés lors de la période estivale 2019

Dates	Thématique
lundi 8 juillet 2019	BioLit
mercredi 10 juillet 2019	La biodiversité marine
vendredi 12 juillet 2019	Chasse au trésor
lundi 15 juillet 2019	BioLit
mercredi 17 juillet 2019	Le plancton marin
vendredi 19 juillet 2019	Chasse au trésor
lundi 22 juillet 2019	BioLit
mercredi 24 juillet 2019	Les forêts sous-marines
vendredi 26 juillet 2019	Chasse au trésor
lundi 29 juillet 2019	BioLit
mercredi 31 juillet 2019	Les Hommes et la mer
vendredi 2 août 2019	Chasse au trésor
lundi 5 août 2019	BioLit
mercredi 7 août 2019	La biodiversité marine
vendredi 9 août 2019	Chasse au trésor
lundi 12 août 2019	BioLit
mercredi 14 août 2019	Le plancton marin
vendredi 16 août 2019	Chasse au trésor
lundi 19 août 2019	BioLit
mercredi 21 août 2019	Les forêts sous-marines
vendredi 23 août 2019	Chasse au trésor
lundi 26 août 2019	BioLit
mercredi 28 août 2019	Les Hommes et la mer
vendredi 30 août 2019	Chasse au trésor
mercredi 4 septembre 2019	La biodiversité marine
samedi 7 septembre 2019	Le plancton marin
mercredi 11 septembre 2019	Les forêts sous-marines
samedi 14 septembre 2019	BioLit
mercredi 18 septembre 2019	Les Hommes et la mer
mercredi 25 septembre 2019	Chasse au trésor
samedi 28 septembre 2019	La biodiversité marine

CENTRE DE DECOUVERTE DU MONDE MARIN

Tableau de fréquentation

Jours	Fréquentation de la permanence	Fréquentation de la sortie randonnée palmée
08/07/2019	14	12
10/07/2019	13	13
12/07/2019	6	9
15/07/2019	4	Pas de PMT cause orages
17/07/2019	15	14
19/07/2019	15	12
22/07/2019	17	14
24/07/2019	27	12
26/07/2019	24	12
29/07/2019	16	14
31/07/2019	13	14
02/08/2019	15	14
05/08/2019	17	13
07/08/2019	6	8
09/08/2019	8	14
12/08/2019	5	13
14/08/2019	9	13
16/08/2019	14	7
21/08/2019	13	6
23/08/2019	14	14
26/08/2019	10	11
28/08/2019	6	10
30/08/2019	15	14
04/09/2019	5	9
07/09/2019	10	5
11/09/2019	37	8
14/09/2019	4	2
18/09/2019	13	11
25/09/2019	6	Pas de PMT faute d'inscrits
28/09/2019	6	4
	377	**302**

Analyse de la fréquentation

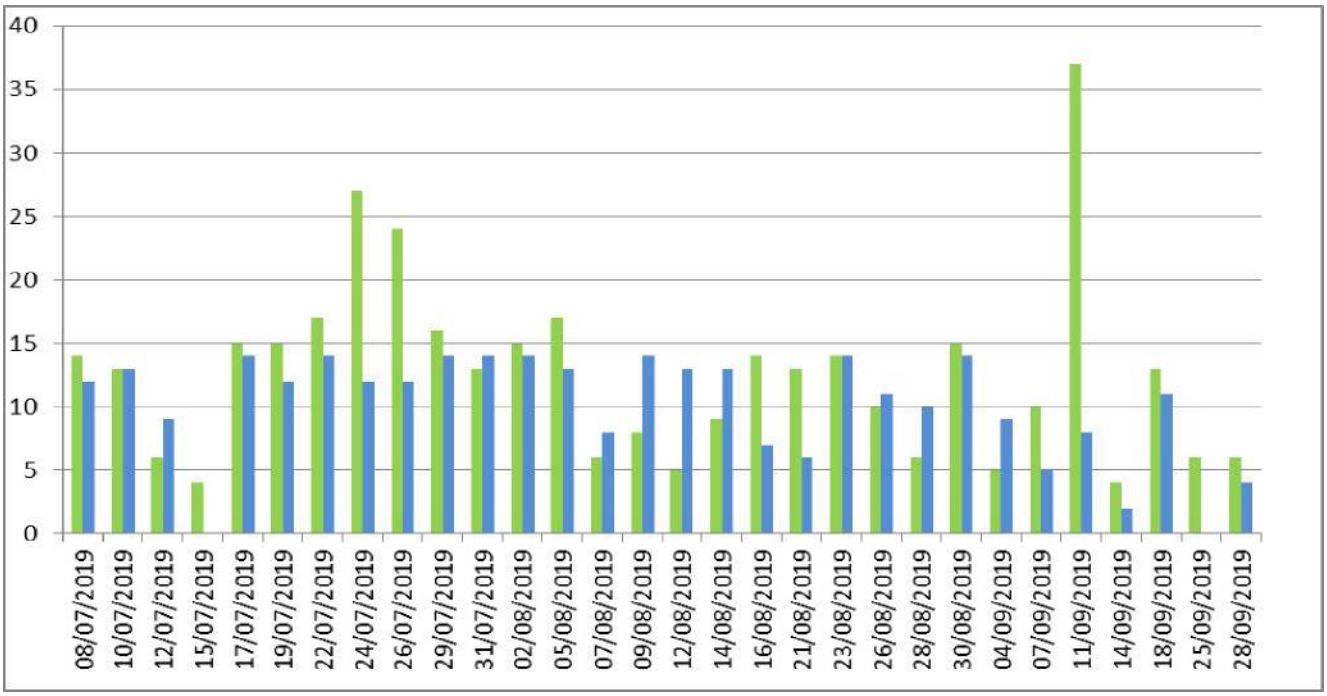

La gestion des inscriptions a é té mieux maitrisée sur 2019 par rapport à 2018 mais certains disfonctionnements ont eu des répercussions sur la fréquentation. C'est le cas du 25 septembre ou personne ne s'est présenté et de même pour les 7, 16 et 21 août ou les groupes étaient quasi vides.

Comme pour 2018 lors de la mise en ligne de la programmation de l'été, les sorties ont été prises d'assaut, avec certaines personnes qui se sont inscrits sur toutes les séances mais qui ont finalement choisit de venir que sur 1 ou 2.

La saison a été marquée par une journée mi-juillet ou la météo s'est très fortement dégradée. Le présence d'orages sur le site n'a pas permis d'assurer la randonnée palmée.

L'analyse de la fréquentation sur les 5 dernières années montre bien que la fréquentation en 2019 a été bien plus importante qu'en 2018. Mais ce chiffre est va de pair avec le nombre de journée qui est bien plus supérieur.

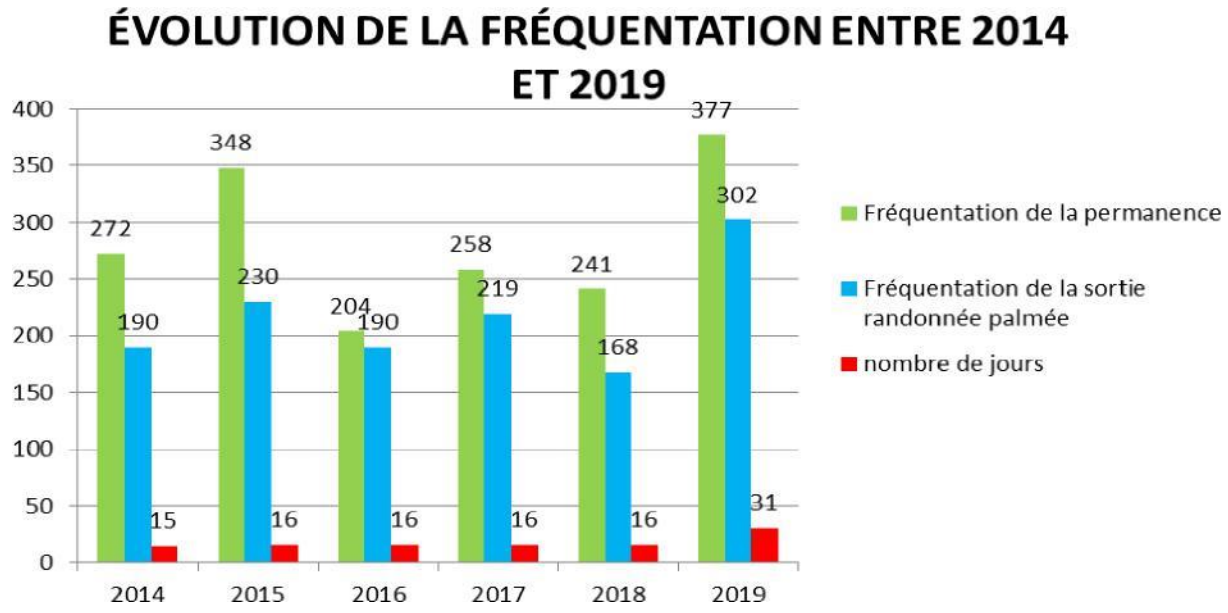

LE SENTIER SOUS-MARIN

La prestation randonnée palmée a été assurée, cette année encore, par le Centre de Plongée de la Rague de Théoule sur mer. Le moniteur de plongée était présent de 13h30 à 16h30 avec tout le matériel : combinaisons ou shorty, palmes, masques et tubas, bouée de signalisation, trousse de secours et oxygénothérapie.

Afin de pouvoir distribuer du matériel à la taille des participants, nous organisions des inscriptions sur place et via le site du département.

Les 2 sorties avaient alors lieu de 13h30 à 15h pour la première et de 15h à 16h30 pour la seconde.

Tous les participants à la randonnée palmée ont reçu, par mail, un lien leur permettant de répondre au questionnaire de satisfaction mis en place par le département.

CENTRE DE DECOUVERTE DU MONDE MARIN